



Umfrage „*Sicherheit auf dem Campus*“ – Auszug der Ergebnisse

Prof. Dr. Bettina Wahrig und Karolina Bielak, 5. Mai 2010

Was haben die KFG und das Gleichstellungsbüro bisher unternommen?

KFG

Kommission für Frauenförderung
und Gleichstellung

- Gespräche mit der Stabstelle Arbeitssicherheit
- Gespräch mit dem Präsidium
- Gespräche mit Betroffenen und Einzelberatungen
- Frauenvollversammlungen aller Fakultäten
- Sicherheitstrainings für Mitarbeiterinnen und Studentinnen
- Umfrage „Sicherheit auf dem Campus“



Umfrage „Sicherheit auf dem Campus“

- Konzipiert, durchgeführt und ausgewertet von der KFG mit Unterstützung der Geschäftsführung der Fakultät 1
- Befragungszeitraum: 11/09-01/10
- Halbstandardisierter Fragebogen: online und in Papierform
- Befragte: alle Mitarbeiterinnen und Mitarbeiter der TU Braunschweig
- Ziel: Ermittlung des Sicherheitsgefühls und der Bedarfe bezüglich der Sicherheitsmaßnahmen

662 Teilnahmen

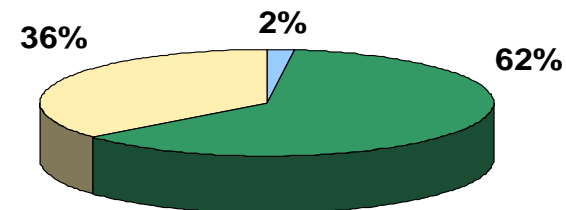

Ich fühle mich sicher auf dem Campus.

- Auf dem Campus fühlen sich 29% der Befragten sicher, 41 % eher sicher. 19% der Befragten fühlen sich eher nicht sicher und 6% nicht sicher.
- Der Anteil der Frauen, die sich auf dem Campus nicht sicher fühlen, ist höher als der Anteil der Männer, die sich nicht sicher fühlen. Gleichzeitig ist der Anteil der Männer, die sich auf dem Campus sicher fühlen, viel höher als der Anteil der Frauen.

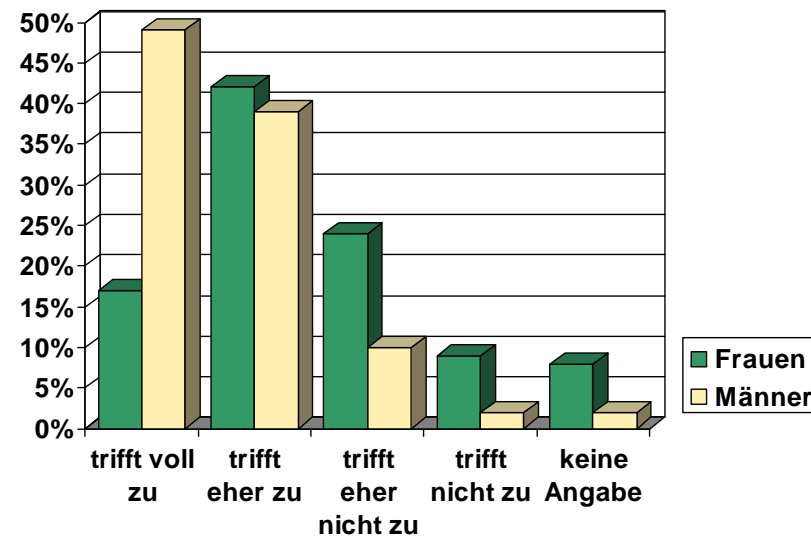
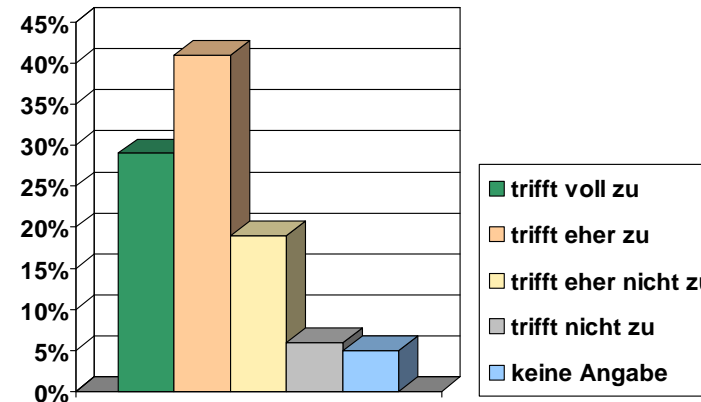

Ist das Gebäude (incl. der Außen- und Freiflächen), in welchem sich Ihr Institut befindet gut beleuchtet?

- Über die Hälfte der Befragten geben an, dass das Gebäude, in dem sie arbeiten, schlecht bzw. eher schlecht beleuchtet ist.

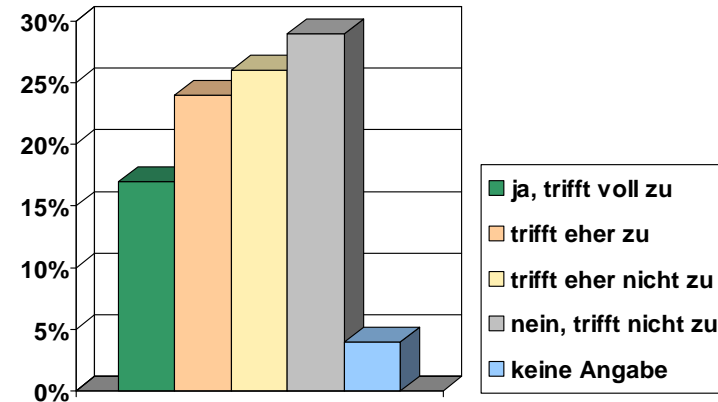

- Bei dieser Frage gibt keinen signifikanten Unterschied im Antwortverhalten der befragten Männer und Frauen.

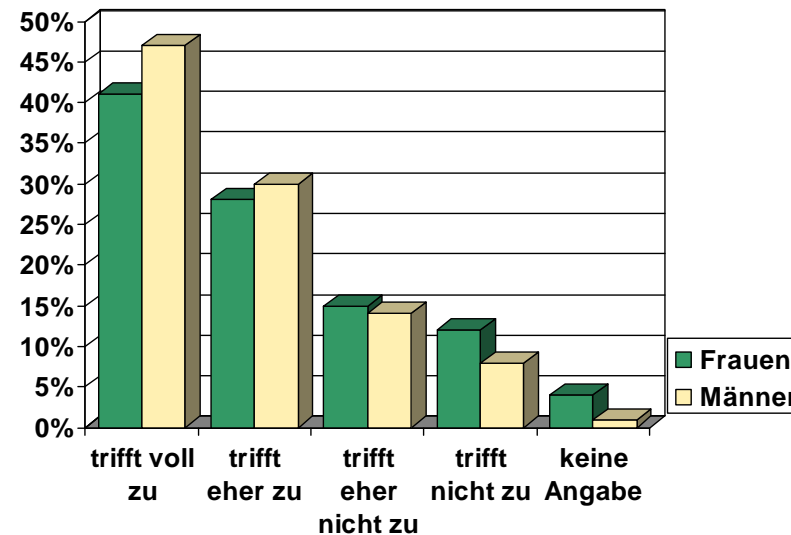

Folie 5

KB2

K. Bielak; 05.05.2010

Zusammenhang zwischen dem Sicherheitsgefühl auf dem Campus und der Gebäudebeleuchtung

- Es besteht ein signifikanter Zusammenhang zwischen dem Sicherheitsgefühl der Befragten auf dem Campus und der Qualität der Beleuchtung in den Instituten.

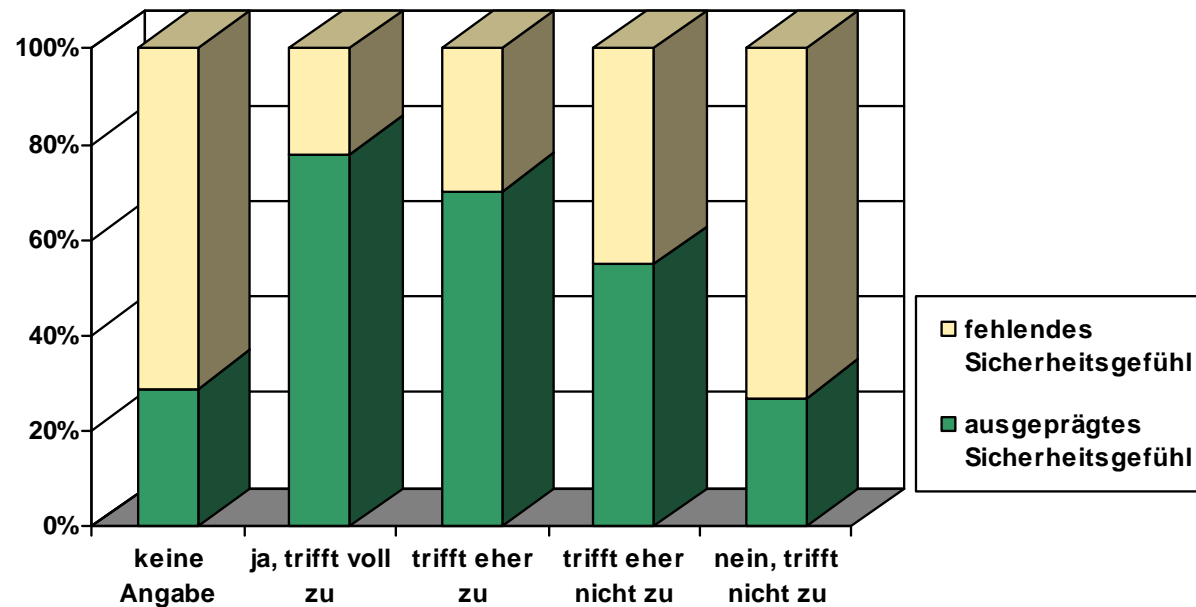

Ist das Gebäude incl. der Außen- und Freiflächen, in welchem sich Ihr Institut befindet, gut beleuchtet?

Sicherheitsgefühl nach Campusbereich

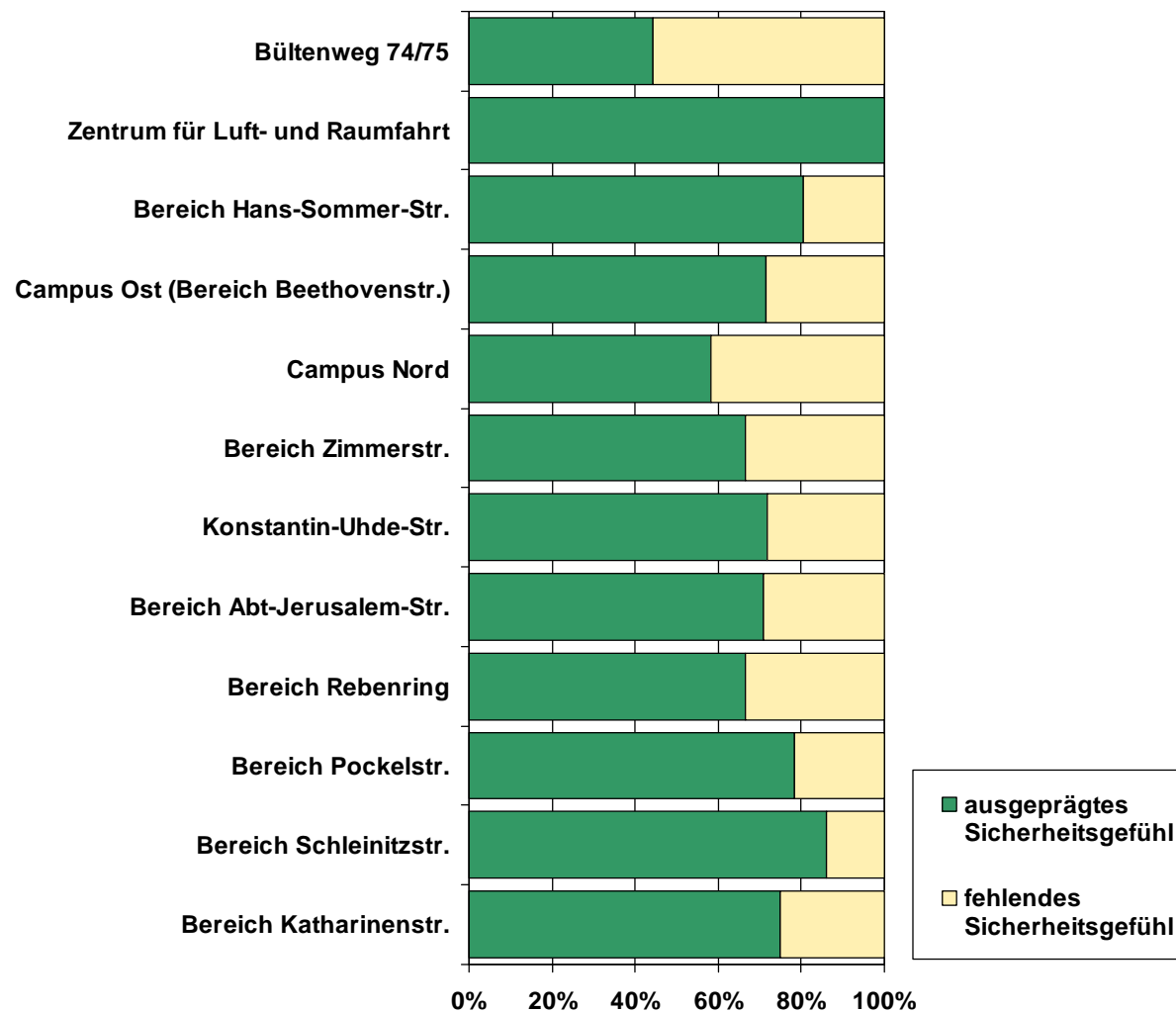

Eigene Anmerkungen und Kommentare zur Verbesserung der Sicherheit (offene Frage)

- eine wissenschaftliche Auswertung folgt
- Grundlage für die Maßnahmenplanung der Stabstelle für Arbeitssicherheit
- Häufigkeit der Nennungen im Freitext:

- Tür (140x)
- Eingang/ Eingangstür (135x)
- Beleuchtung (126x)
- Parkplatz (50x)
- Schlüssel/ Schließanlage (43x)
- Sicherheitsdienst/ Wachpersonal (36x)
- Keller (19x)
- Toiletten (13x)
- ...



- Generell ist das Sicherheitsempfinden der Beschäftigten, insbesondere der weiblichen Beschäftigten, teilweise erschreckend gering ausgeprägt.
- Es besteht ein Zusammenhang zwischen der Infrastruktur (Beleuchtung, Schließanlagen etc.) und dem Sicherheitsgefühl.
- Die Kultur für Sicherheit/Arbeitssicherheit muss befördert werden.
- Sensibilität im Umgang mit Betroffenen
- Der Prozess soll weitergeführt werden.

Maßnahmen

- Prioritätenliste der am stärksten gefährdeten Gebäude
- Personelle Aufstockung der Stabsstelle für Arbeitssicherheit
- Türknäufe/ Panikschlösser
- Wachpersonal aufstocken
- Sicherheitstrainings anbieten
- Studierende in Konzeptfindung einbeziehen, insbesondere bei den Gebäuden, in denen sich große Vorlesungsräume befinden
- Eigene Umfrage für Studierende (personelle Unterstützung notwendig)
- Umfrage der Beschäftigten wiederholen