

ausgerichtet vom: Institut für Fachdidaktik der Naturwissenschaften (IFdN),  
- Abteilung Biologie und Biologiedidaktik -  
in Kooperation mit dem Nds. Kultusministerium und der BundesArbeits-  
Gemeinschaft Schulgarten (BAGS) e.V., Landesgruppe Niedersachsen

09:00   10:00	Anreise und Registrierung der Teilnehmenden	Campus Nord, Foyer Hörsaal- gebäude (BI 84)
10:00   10:20	<b>Prof. Dr. Thomas Scharff</b> , Dekan der Fakultät 6 <b>Andreas Markurth</b> , Niedersächsisches Kultusministerium <b>Prof. Dr. Maike Looß</b> , stellv. Institutsleiterin des IFdN <b>Prof. Dr. Steffen Wittkowske</b> , Vorsitzender der BAGS; U Vechta	Hörsaal BI 84.2
10:20   11:00	<b>Plenarvortrag: „Garten und Gesundheit: Stressbewältigung durch Naturerfahrung im Garten“</b> <b>Prof. Dr. Carolin Retzlaff-Fürst</b> , Universität Rostock, Institut für Biowissenschaften, Abteilung Fachdidaktik Biologie	Hörsaal BI 84.2
11:15   13:00	<b>Markt der Möglichkeiten (parallel ab 12 Uhr: Mittagessen)</b> Informieren – Austauschen – Vernetzen – Partner finden  ➤ <b>Führung durch den Schul- und Forschungsgarten</b> (Dagmar Hinrichs, TU Braunschweig, IFdN, Abteilung Biologie und Biologiedidaktik) ➤ <b>BAG Schulgarten – wer sind wir?</b> (BAGS, Landesgruppe Niedersachsen; Kirsten Brunotte, Corinna Bruns, Prof. Dr. Steffen Wittkowske, Johanna Helfer, Dr. Konstantin Klingenberg) ➤ <b>NEUDORFF GmbH KG, Emmerthal – Nützlinge und Nützlingshilfen im Schulgarten</b> (Annette Vöhl, Neudorff / BAGS, Landesgruppe Niedersachsen) ➤ <b>Die Grüne Schule Braunschweig stellt sich vor</b> (Dag Pfannenschmidt, Dorothea Kirsch-Tietz, Mitarbeiter der Grünen Schule, IFdN, Abt. Biologie u. Biologiedidaktik) ➤ <b>Ökogarten IGS Peine: Angebote zum Leben und Lernen</b> (Betina Gube, IGS Peine, Leiterin der Ökogartens / BAGS, Landesgruppe Niedersachsen)	Schul- und Forschungs- garten  sowie  Foyer Hörsaal- gebäude (BI 84)
11:30	<b>Parallel: Pressekonferenz</b>	Gewächshaus

Mit freundlicher Unterstützung des Niedersächsischen Kultusministeriums,  
des Braunschweigischen Hochschulbundes e.V. und der BAG Schulgarten e.V.

<p>11:15   13:00</p>	<p><b>Markt der Möglichkeiten (Forts.; parallel: ab 12 Uhr: Mittag)</b> Informieren – Austauschen – Vernetzen – Partner finden</p> <ul style="list-style-type: none"> <li>➤ <b>Frische Kräuter aufs Brot: Schulgartenprodukte als Beitrag zur gesunden Ernährung</b> (Julia Sgonina, Vincenzo Piraba, Autostadt Wolfsburg)</li> <li>➤ <b>Ein Arbeitskreis Schulgarten – wie geht das und welchen Nutzen haben Schulen und Kitas von der Zusammenarbeit?</b> (Ute Aderholz, Umweltbildungszentrum Ammerland, BAGS)</li> <li>➤ <b>Das Schulbiologiezentrum Hannover: Partner für Schulgärten in Niedersachsen</b> (Gabi Neuhaus-Nährmann, Anke Malethan, Rose Pettit, SchulbiologieZ. Hannover / BAGS, LG Nds.)</li> <li>➤ <b>Schulgartenprojekte an der Sassenburg Schule</b> (Dorothee Tietge, Schulleiterin der Sassenburg-Schule)</li> <li>➤ <b>Das RUZ Dowesee; Getreidesorten im Garten</b> (Ursula Willenberg, RUZ-Dowesee Braunschweig)</li> <li>➤ <b>Zur Situation der Schulgärten in Niedersachsen – erste Ergebnisse einer Umfrage</b> (Prof. Dr. Steffen Wittkowske, Universität Vechta)</li> <li>➤ <b>Schulgartenliteratur – ausgewählt und zum Kennenlernen präsentiert</b> (Prof. Dr. Steffen Wittkowske u. Mitarbeiter, Universität Vechta sowie Dr. Konstantin Klingenberg, TU Braunschweig)</li> </ul> <p><b>Kurzvortrag</b> (zwei Angebote à ca. 10 Minuten) <b>Fragen zur praktischen Umsetzung - oder: Wie fange ich das an, mit dem Schulgarten?</b> (Kirsten Brunotte, GS Moritzberg)</p>	<p>Foyer Hörsaalgebäude (BI 84)</p> <p>Hörsaal BI 84.2 11:30 und 12:30</p>
<p>13:00   14:15</p>	<p><b>Workshops I</b></p>	<p>Räume siehe Workshops!</p>
	<p><b>Pause</b> (Wechsel zwischen den Workshops)</p>	
<p>14:45   16:00</p>	<p><b>Workshops II</b></p>	<p>Räume siehe Workshops!</p>
	<p><b>Pause</b> (Wechsel ins Plenum)</p>	
<p>16:30   16:45</p>	<p><b>Ausblick, Moderation:</b> Prof. Dr. Steffen Wittkowske (BAGS, Universität Vechta), Andreas Markurth (Kultusministerium), Dr. Konstantin Klingenberg (IFdN, TU Braunschweig)</p>	<p>Hörsaal BI 84.2</p>
	<p>Fahrt zu den Exkursionsangeboten</p>	
<p>ca.17:15   ca.18:30</p>	<p><b>Exkursionsangebote</b> (nur nach Voranmeldung!)  Ende der Veranstaltung</p>	<p>Orte s. Exkursionsübersicht</p>

## Workshops I

13:00 – 14:15 Uhr

**1. Apfelvielfalt – (alte) Obstsorten für den Schulgarten neu ‚entdeckt‘**  
Sabine Fortak; Bienroder Weg 82, **R002** (EG)

**2. Tiere als Lern- und Entwicklungshelfer im Schulgarten**  
Betina Gube; Bienroder Weg 82, **R006** (EG) / Schul- und Forschungsgarten

**3. Färberpflanzen – Pflanzenfarben: Schulgartenthemen für den naturwissenschaftlichen und fächerübergreifenden Unterricht**  
Dr. Christoph Mayer; Bienroder Weg 82, **R008** (EG)

**4. Der Mehrwert von Kulturen unter Glas**  
Sonja Catterfeld, **Gewächshaus** im Schul- und Forschungsgarten

**5. Zukunftsfähige Ernährung und Schulgartenarbeit**  
Thomas Pohler; Bienroder Weg 85, **BI 85.3** (EG)

**6. Mathematik im Schulgarten – Klar! Aber wie?**  
Frank Förster; Bienroder Weg 85, **BI 85.2** (EG)

**7. Planung und Realisation von Schulgärten**  
Michael Simonsen; Bienroder Weg 85, **BI 85.1** (EG)

**8. Grüne Apotheke - Gesundheitsbildung im Schulgarten**  
Annette Vöhl; Bienroder Weg 85, **BI 85.9** (OG)

**9. Kinder und Kräuter – Kräuteraanbau im Schulgarten**  
Gerda Schneider; Bienroder Weg 85, **BI 85.8** (OG)

**10a. Schulgarten und Inklusion**  
Ute Aderholz; Bienroder Weg 85, **BI 85.7** (OG)

## Workshops II

14:45 – 16:00 Uhr

**1. Apfelvielfalt – (alte) Obstsorten für den Schulgarten neu ‚entdeckt‘**  
Sabine Fortak; Bienroder Weg 82, **R002** (EG)

**2. Tiere als Lern- und Entwicklungshelfer im Schulgarten**  
Betina Gube; Bienroder Weg 82, **R006** (EG) / Schul- und Forschungsgarten

**3. Färberpflanzen – Pflanzenfarben: Schulgartenthemen für den naturwissenschaftlichen und fächerübergreifenden Unterricht**  
Dr. Christoph Mayer; Bienroder Weg 82, **R008** (EG)

**4. Der Mehrwert von Kulturen unter Glas**  
Sonja Catterfeld, **Gewächshaus** im Schul- und Forschungsgarten

**5. Zukunftsfähige Ernährung und Schulgartenarbeit**  
Thomas Pohler; Bienroder Weg 85, **BI 85.3** (EG)

**6. Mathematik im Schulgarten – Klar! Aber wie?**  
Frank Förster; Bienroder Weg 85, **BI 85.2** (EG)

**7. Planung und Realisation von Schulgärten**  
Michael Simonsen; Bienroder Weg 85, **BI 85.1** (EG)

**8. Grüne Apotheke - Gesundheitsbildung im Schulgarten**  
Annette Vöhl; Bienroder Weg 85, **BI 85.9** (OG)

**9. Kinder und Kräuter – Kräuteraanbau im Schulgarten**  
Gerda Schneider; Bienroder Weg 85, **BI 85.8** (OG)

**10b. Die Gartensprechstunde**  
Gabi Neuhaus-Nährmann; Bienroder Weg 85, **BI 85.7** (OG)

**Lageplan umseitig →**

Quelle Hintergrundbild: GoogleEarth

# Lageplan: Campus Nord TU Braunschweig (Ausschnitt)

Bienroder Weg 82, 84, 85 sowie Schul- und Forschungsgarten

82: IFdN, Institut für Fachdidaktik der Naturwissenschaften -EG-

Freigelände: Schul- und Forschungsgarten (und Gewächshaus)

84: Hörsaalgebäude

85: Seminargebäude

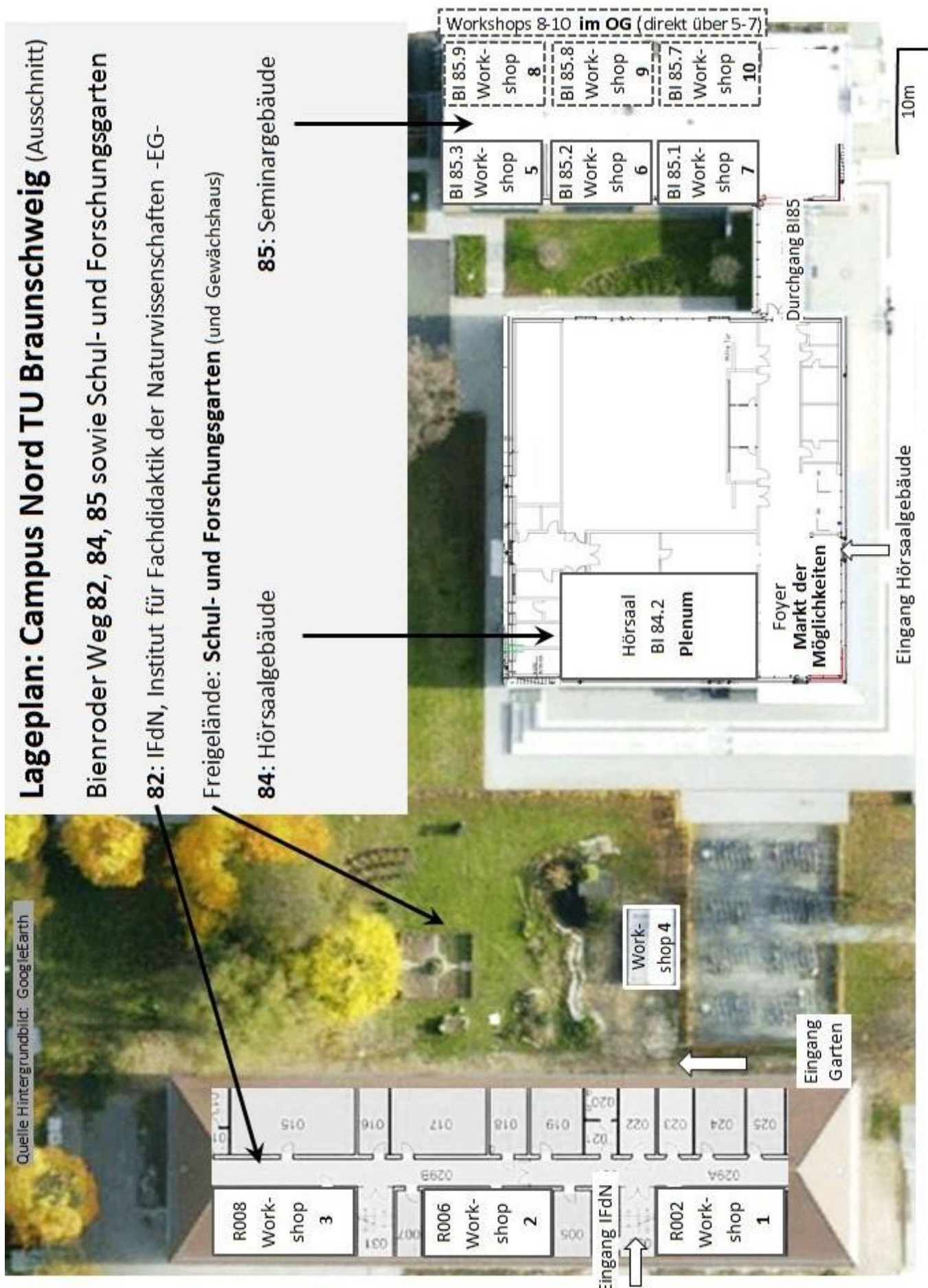

## Exkursionsangebote am 2. Niedersächsischen Schulgartentag

Startpunkt für alle Exkursionen: Bienroder Weg 82 (A auf Karte 1 u. 2) (Kartenquellen: GoogleEarth)

### 1. Belebend, giftig, faszinierend – eine Exkursion in den Arzneipflanzengarten

Adresse: Mendelssohnstraße 1, 38106 Braunschweig (**Karte 1: B**)  
Exkursionsleiter: Burkhard Bohne, Leiter des Arzneipflanzengartens  
Wegeempfehlung: Der Arzneipflanzengarten kann zu Fuß in 12-15 Minuten erreicht werden (Entfernung ca. 1 km).

### 2. Exkursion zur Grünen Schule Braunschweig (im Botanischen Garten der TU)

Adresse: Humboldtstraße 1, 38106 Braunschweig (im Botanischen Garten der TU)  
**ACHTUNG:** Treffpunkt ist der Eingang Bültenweg/am Flößerhaus (**Karte 1: C**)  
Exkursionsleiter: Dipl.-Biol. Dag Pfannenschmidt und Dipl.-Biol. Dorothea Kirsch-Tietz, Mitarbeiter der Grünen Schule Braunschweig  
Wegeempfehlung: Die Grüne Schule Braunschweig liegt im Botanischen Garten der TU (Flößerhaus). Sie kann mit dem Auto (ggf. Fahrrad) in ca. 5-10 Minuten erreicht werden (Entfernung ca. 2 km)

### 3. Von den Alpen in die Tropen: Eine Expedition durch den Botanischen Garten der TU Braunschweig

Adresse: Humboldtstraße 1, 38106 Braunschweig (Haupteingang Besucher) (**Karte 1: C**)  
**ACHTUNG:** Treffpunkt ist der Eingang Bültenweg/Linnestraße  
Exkursionsleiter: Michael Kraft, Leiter des Botanischen Gartens  
Wegeempfehlung: Der Botanische Garten kann mit dem Auto (ggf. Fahrrad) in ca. 5-10 Minuten erreicht werden (Entfernung ca. 2 km). (ANFAHRT s. Karte unter Nr. 2!).

### 4. Exkursion zum Lehr- und Versuchsgarten, Landesverb. der Gartenfreunde e.V.

Adresse: Berliner Str. 54 d, 38104 Braunschweig (**Karte 1: D**)  
Exkursionsleiter: Manfred Weiß, Vorstandsmitglied und Fachberater (u.a. für Schulgärten)  
Wegeempfehlung: Der Lehr- und Versuchsgarten kann mit dem Auto in 10 Minuten erreicht werden (Entfernung ca. 4 km).

### 5. Exkursion zum ‚G’stettn-Garten‘: Wildtypisches im Gebauten und Angelegten (Privatgarten von Gerhard & Gisela Trommer in Flechtorf)

Adresse: In der Masch 7, 38165 Lehre (OT Flechtorf) (**Karte 2: B**)  
Exkursionsleiter: Gerhard Trommer, Prof. i.R. Dr. phil., Dr. rer. hort. habil., J.W. Goethe Uni Frankfurt/M. – FB Biowissenschaften - Didaktik  
Wegeempfehlung: Der G’stettn-Garten kann mit dem Auto in ca. 25 Minuten erreicht werden (Entfernung ca. 18 km).

# Karte 1

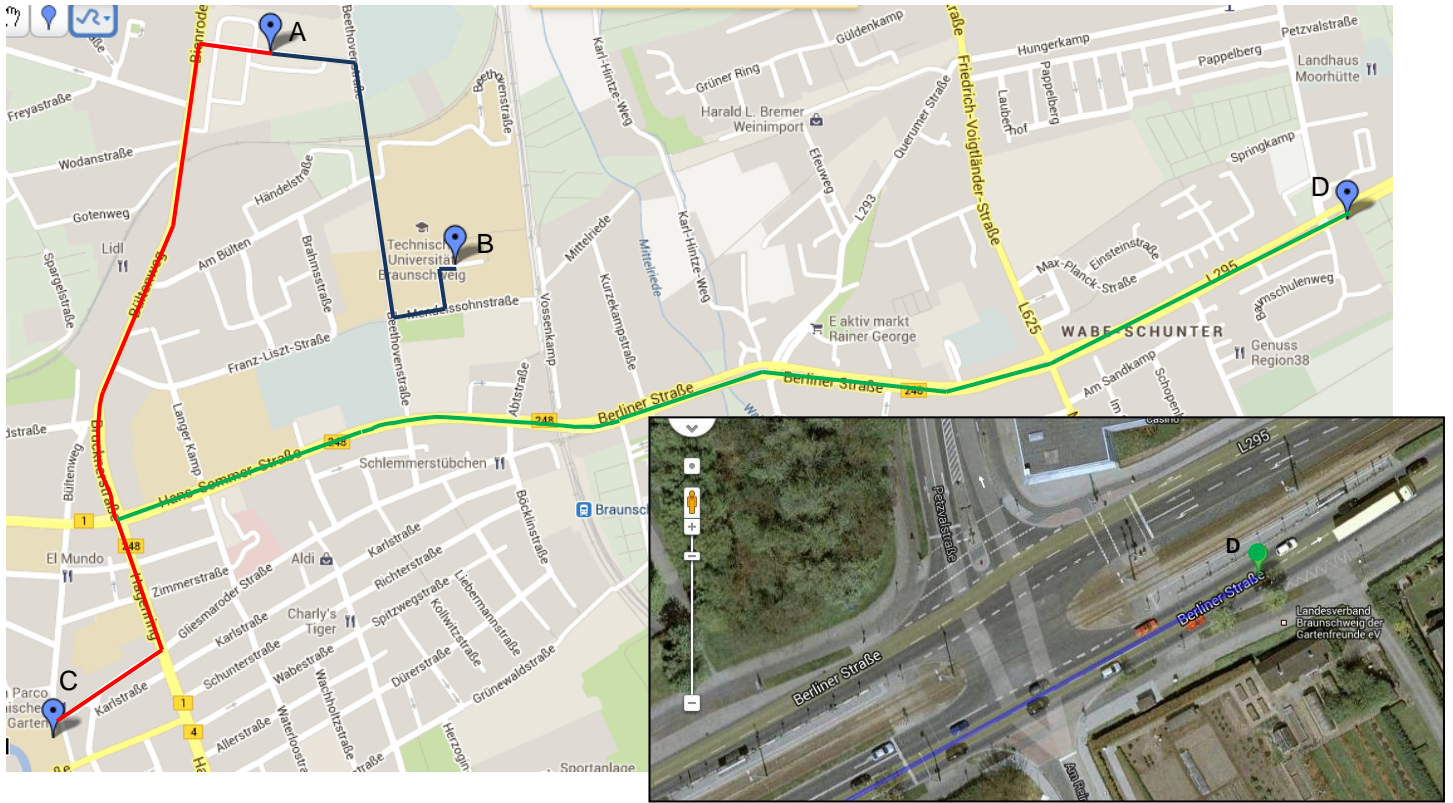

# Karte 2

